

AVISO DE LICITAÇÃO CONVITE – Nº 016/2021

A Comissão Central de Licitação do Sesi e SENAI - COCEL, com funcionamento nesta cidade de Belém (Travessa Quintino Bocaiúva, nº 1588, Bairro de Nazaré, 7º andar, Bloco “B” do Edifício Afonso Lima, CEP: 66.035-190), informa que realizará no dia **27/07/2021, às 09:00 horas (hora local)**, licitação na modalidade **Convite**, tipo Menor Preço por Item, cujo objeto se constitui **Aquisição de Consumíveis de Solda para o CEP Parauapebas, em atendimento às necessidades do SENAI-DR/PA, conforme Edital e Anexo**. Edital e informações poderão ser obtidos no endereço acima citado, sala da Comissão de Licitação do Sesi e SENAI, em horário comercial.

Neilton Carneiro do Nascimento
Coordenador/Pregoeiro
Comissão de Licitação do Sesi e SENAI

EDITAL CONVITE Nº 016/2021

PROCESSO Nº 016/2021

DATA DA REALIZAÇÃO: 27/07/2021

HORÁRIO: Abertura da sessão às 09:00 horas (Horário Local)

LOCAL: Rua F N, 164 - Cidade Nova - Parauapebas – PA, CEP: 68515-000.

O Serviço Nacional de Aprendizagem Industrial – Departamento Regional do Pará - SENAI-DR/PA, vem tornar público, por intermédio da Comissão Central de Licitação do SESI e SENAI - COCEL, representada pelo Coordenador e sua equipe de apoio, designados pela **Portaria 002/2021 - FIEPA**, de 01/02/2021 do Presidente da FIEPA e dos Conselhos Regionais do SESI e do SENAI, que realizará licitação, na modalidade **CONVITE**, tipo **menor preço por item**, com procedimentos se fazendo reger pelo **Regulamento de Licitações e Contratos do SENAI**, publicado no DOU de 16/09/1998, com as posteriores alterações publicadas em 26/10/2001, Ato nº 01/2006 e em 11/05/2011, Ato nº 01/2011, bem como, pelas disposições deste Edital, para consecução do objeto descrito no Anexo I.

As microempresas (ME) e empresas de pequeno porte (EPP) gozarão de tratamento diferenciado e favorecido neste certame licitatório, na forma do que dispõe os Arts. 42 e 43 da Lei Complementar nº 123, de 14 de dezembro de 2006, e texto da Lei Complementar nº 147/2014 de 07 de agosto de 2014.

Os envelopes contendo **DOCUMENTOS DE HABILITAÇÃO** e **PROPOSTA COMERCIAL** serão recebidos no endereço mencionado acima, na sessão pública de processamento da referida licitação, após o credenciamento dos interessados que se apresentarem para participar do certame.

A sessão de processamento do **CONVITE** em questão será realizada na Unidade SESI Parauapebas, Rua F N, 164 - Cidade Nova - Parauapebas – PA, CEP: 68515-000, iniciando-se no **dia 27 de julho de 2021, às 09:00 horas (horário local)** e será conduzida pela Comissão Central de Licitação do SESI e SENAI – COCEL, tendo como Coordenador o Senhor **Neilton Carneiro do Nascimento**, com auxílio da **equipe de apoio integrada pelos Srs. Maria Dione Coelho Borges Junqueira (membro titular), Fladimir Assunção Pompeu, Suelen Patrícia de Melo Siqueira, Raíssa Fernandes Senna Alves, Michael Erlon Rodrigues de Souza e Maurício Ramos de Mesquita (membros suplentes)**, designados nos autos do Processo de referência qualificados pela **Portaria 002/2021 - FIEPA**.

Em data e horário estabelecidos para a realização da sessão pública do **CONVITE**, a licitante interessada ou seu representante deverá identificar-se e, no caso de representante, este deverá comprovar o credenciamento e os necessários poderes para formulação de propostas e para a prática de todos os atos relativos ao certame.

Para comprovar a condição de interessado ou a qualidade de representante da licitante, o credenciado entregará ao pregoeiro:

a) Cópia do documento de identidade;

- b) Se representante (preposto/procurador), procuração pública ou particular, com poderes específicos para representar a empresa na licitação em todas as suas fases e todos os demais atos, em nome da licitante, bem como cópia do contrato social autenticado;
- c) Se dirigente/proprietário, cópia autenticada do contrato social, estatuto ou ata de eleição do dirigente da licitante.

1- DO OBJETO E LOCAL DE ENTREGA:

1.1- A presente licitação tem por objeto **Aquisição de Consumíveis de Solda, para o CEP Parauapebas, em atendimento às necessidades do SENAI-DR/PA, conforme Edital e Anexo.**

1.2- As licitantes concorrentes ao objeto desta licitação deverão atender integralmente às disposições constantes neste Edital e Anexos;

1.3- O local de entrega dos itens licitados deverá ser na Unidade Operacional – SENAI - CEP Parauapebas, Rua F N, 164 - Cidade Nova - Parauapebas – PA, CEP: 68515-000.

2- DAS CONDIÇÕES PARA PARTICIPAÇÃO:

2.1- Somente serão admitidas a participar deste **CONVITE**, na qualidade de licitantes, as empresas que:

a) Comprovarem possuir os requisitos exigidos neste Edital, por meio da apresentação da documentação prevista no **item 4 – Envelope nº 1 – DOCUMENTOS DE HABILITAÇÃO;**

b) Não estejam em processo de falência;

c) Sejam constituídas como Pessoas Jurídicas legalmente estabelecidas no país, cujo objeto social expresse no estatuto ou contrato social especifique atividade pertinente e compatível com o objeto da presente licitação.

2.2- Não poderão participar, direta ou indiretamente, da presente licitação:

a) Pessoas Jurídicas impedidas de licitar ou de contratar com qualquer uma das entidades **SESI-DR/PA e/ou SENAI-DR/PA**, respeitados os princípios constitucionais do contraditório e ampla defesa;

b) Os consórcios de Pessoas Jurídicas (empresas);

c) As entidades **FIEPA, SESI, SENAI e IEL;**

d) Pessoas Jurídicas do mesmo grupo econômico ou com os mesmos sócios de outra que estejam participando desta licitação;

e) Empresas vencedoras em licitação anterior que estejam em atraso na entrega ou prestação de serviços, total ou parcial, do objeto que lhe foi adjudicado, bem como aquelas que, adjudicadas nos últimos dois anos, não tenham cumprido o contrato, independentemente de qualquer modalidade de aquisição/contratação ou de quaisquer penalidades que lhes tenham sido aplicadas pelo **SESI-DR/PA e/ou SENAI-DR/PA;**

f) Dirigentes ou empregados das entidades **FIEPA, SESI, SENAI e IEL;**

g) As empresas com registro no Cadastro Nacional de Empresas Inidôneas (CEIS), conforme Carta Circular n.º 121/2014-Pres-CNI.

3- DA APRESENTAÇÃO DOS ENVELOPES:

3.1- A(s) licitante(s) deverá(ão) apresentar até o dia, hora e local indicados no preâmbulo deste Edital os envelopes "**Documentos de Habilitação**" e "**Proposta Comercial**" fechados, rubricados, de números "1" e "2", mencionando no anverso a razão social da empresa, a caracterização numérica da licitação e a data da abertura do certame, com endereçamento ao **SENAI-DR/PA;**

3.2- Todos os elementos de cada um dos envelopes deverão ser enfeixados em pastas ou qualquer meio similar, numerados e rubricados, bem como serem legíveis e não deverão apresentar rasuras ou entrelinhas, sendo que tais documentos deverão ser apresentados em 01 (uma) via;

3.3- Os documentos quando não apresentados na forma original poderão ser autenticados, por Cartório competente com selo ou por membro da Comissão, à vista da documentação original, e as certidões através da internet, quando por esta forem emitidas;

3.4- O **Envelope nº 1** deverá ser composto de 01 (um) único caderno contendo os "**Documentos de Habilitação**", relacionados no **item 4** deste **CONVITE**;

3.5- O **Envelope nº 2**, contendo a "**Proposta Comercial**", carimbada e assinada pelo representante legal da empresa, com indicação do nome e cargo por ele exercido, deverá ser composto de 01 (um) único caderno, com todos os documentos relacionados no **item 5** deste **CONVITE**;

3.6- A apresentação da Proposta implica pleno conhecimento e aceitação, pelas licitantes, das condições expressas neste Edital e Anexos, prevalecendo sempre, em caso de divergências, o disposto no Edital, devendo o licitante apresentar a referida proposta na seguinte forma:

Envelope nº 1 – Documentos de Habilitação
CONVITE Nº 016/2021

Envelope nº 2 – Proposta Comercial
CONVITE Nº 016/2021

4- DA DOCUMENTAÇÃO DE HABILITAÇÃO: Envelope nº 01

Para habilitação ao certame, o interessado deverá satisfazer os requisitos necessários na forma da legislação vigente. Será exigida a apresentação dos seguintes documentos, na forma original, em cópia autenticada (com selo de autenticação) ou por membro da Comissão, à vista da documentação original, na forma da lei:

4.1- Documentos relativos à Regularidade Fiscal:

a) Prova de Regularidade para com Tributos Federais, através da **Certidão Negativa de Débito ou Positiva com Efeitos de Negativa**, expedida pela Secretaria da Receita Federal, sendo válida simples cópia reprográfica de consulta na Internet que prove a inexistência de débito, que poderá ser obtida junto ao site www.receita.fazenda.gov.br;

b) Prova de Regularidade para com o Fundo de Garantia do Tempo de Serviço (FGTS), expedida pela Caixa Econômica Federal, consubstanciada por **Certidão Negativa de Débito ou Positiva com Efeitos de Negativa**, sob o abrigo do Art. 206 do Código Tributário Nacional, sendo válida simples cópia reprográfica de consulta na Internet, que poderá ser obtida junto ao site www.caixa.gov.br;

c) Prova de Regularidade para com Tributos Estaduais, através de **Certidão Negativa de Débito ou Positiva com Efeitos de Negativa**, comprovando a inexigibilidade do crédito, expedida pela Unidade Federativa da sede da licitante;

c.1) Para fornecedores de fora do Estado do Pará, deverá ser considerada a alíquota de ICMS cheia.

d) Prova de Regularidade para com Tributos Municipais, através de **Certidão Negativa de Débito ou Positiva com Efeito de Negativa**, comprovando a inexigibilidade do crédito, expedida pelo Município sede do fornecedor.

4.2- Documentos relativos à Regularidade Jurídica:

a) Ato Constitutivo, Estatuto, Contrato Social e última alteração em vigor, devidamente registrados, não sendo necessária a juntada de todas as alterações contratuais havidas;

b) Prova de inscrição no Cadastro Nacional de Pessoas Jurídicas (CNPJ), pertinente ao seu ramo de atividade e compatível com o objeto licitado.

4.3- Documentos relativos à regularidade Econômica, Financeira e Técnica, devendo a licitante apresentar:

a) Atestado de Capacidade Técnica comprovando aptidão para o fornecimento do objeto desta licitação;

b) Declarações que constam como parte integrante do presente Edital.

4.4- Sob pena de inabilitação, todos os documentos apresentados para habilitação deverão estar em nome da licitante com o número do CNPJ e endereço respectivo, exceto aqueles centralizados pelos órgãos emissores:

a) Sendo a licitante matriz, todos os documentos deverão estar em nome da matriz; ou

b) Sendo a licitante filial, todos os documentos deverão estar em nome da filial;

c) Sendo também considerados válidos:

c.1- Na hipótese de filial, documentos que, pela própria natureza, comprovadamente são emitidos em nome da matriz;

c.2- Atestados de Capacidade Técnica ou de responsabilidade técnica apresentados em nome e com o número do CNPJ (MF) da matriz ou da filial da empresa licitante.

4.5- Serão consideradas habilitadas as licitantes que apresentarem a documentação solicitada neste Edital, em sua íntegra, salvo na hipótese abaixo;

4.6- Caso a empresa licitante apresente quaisquer das certidões vencida ou irregular e sendo a mesma emitida por órgão da administração fiscal e tributária, antes de exarar a decisão do julgamento da habilitação, a Comissão de Licitação poderá, desde que esteja disponível no site do órgão competente a informação que supra a omissão, proceder à consulta através da Internet para verificação da regularidade da proponente;

4.7- As Declarações anexas ao presente instrumento convocatório deverão ser apresentadas no Envelope nº 01 (Documentos de Habilitação).

5- DA PROPOSTA COMERCIAL: Envelope nº 02

5.1- A proposta deverá ser elaborada em papel timbrado da empresa e redigida em língua portuguesa, salvo quanto às expressões técnicas de uso corrente, com suas **páginas numeradas sequencialmente**, sem rasuras, emendas, borrões ou entrelinhas, devendo ser datada e assinada pelo representante legal da licitante ou pelo procurador, juntando-se cópia da procuração que lhe confere atribuição;

5.2- A proposta do licitante será entregue em envelope lacrado, no endereço constante no preâmbulo deste Edital até o dia e hora designados para abertura da licitação e deverá conter os elementos citados abaixo, facultado ao licitante acrescentar aqueles que julgar pertinentes:

a) Nome, endereço, CNPJ e inscrição estadual/municipal (se houver) da proponente;

b) Número do processo e da licitação;

c) Descrição de forma clara e sucinta do objeto da presente licitação, em conformidade com

as especificações do Anexo I deste Edital;

d) Preço para o fornecimento do item do presente Edital, que deverá ser expresso em moeda corrente nacional, em algarismos e por extenso, apurado à data de sua apresentação, sem inclusão de qualquer encargo financeiro ou previsão inflacionária;

e) Data e assinatura do licitante ou seu representante legal.

5.3- No preço do objeto da aquisição licitada, deverão estar incluídos todos os **custos diretos e indiretos, tributos, contribuições sociais e trabalhistas e demais obrigações fiscais e parafiscais incidentes** ou que venham a incidir sobre o objeto licitado, inclusive descontos ofertados, quando for o caso, alertando que ao **SENAI-DR/PA** não caberá qualquer custo adicional;

5.4- O prazo de validade da proposta não poderá ser inferior a 60 (sessenta) dias consecutivos da data da sessão de abertura desta licitação. Não havendo indicação expressa, o prazo será considerado como sendo de 90 (noventa) dias;

5.5- Em nenhuma hipótese o **SENAI-DR/PA** aceitará arcar com responsabilidade solidária ou subsidiária relativa a qualquer despesa preexistente ou superveniente não incluída no preço total ofertado que será expressamente discriminado no instrumento contratual derivado;

5.6- A critério da equipe técnica e quando solicitado, a licitante detentora da melhor proposta poderá ser convocada para realização de avaliação em relação ao objeto licitado, o que será requerido para a verificação da compatibilidade do objeto com as especificações constantes do Termo de Referência;

5.7- O não cumprimento ao solicitado no item anterior, dentro do prazo preestabelecido de 48 (quarenta e oito) horas, caracterizará descumprimento das normas do Edital lançado restando desclassificada a licitante;

5.8- Em caso de não apresentação de catálogo(s) do(s) produto(s) ofertado(s), fica a empresa licitante obrigada a fornecer em sua proposta, o link/endereço eletrônico em que o produto demonstre marca, modelo e ficha técnica com dados suficientes para avaliação e compatibilidade com o objeto licitado;

5.9- A critério da equipe técnica e quando solicitado, a licitante detentora da melhor proposta poderá ser convocada para apresentar amostra em relação ao objeto licitado, o que será requerido para a verificação da compatibilidade do objeto com as especificações constantes do Termo de Referência;

5.10- A não apresentação de amostra, dentro do prazo preestabelecido de 48 (quarenta e oito) horas, caracterizará descumprimento das normas do Edital lançado restando desclassificada a licitante.

6- DO JULGAMENTO:

6.1- O julgamento desta licitação será feito pelo critério de **Menor Preço Por Item**, nos termos do Edital lançado, e na forma do **Regulamento de Licitações e Contratos do SENAI**;

6.2- A **COCEL** procederá, primeiramente, ao exame da DOCUMENTAÇÃO DE HABILITAÇÃO, em seguida serão verificadas as PROPOSTAS das licitantes habilitadas, declarando como vencedora a licitante que ofertar **Menor Preço Por Item** e que esteja em conformidade técnica com o Termo de Referência, parte integrante do presente Edital;

6.3- Não serão consideradas para efeito de julgamento quaisquer ofertas ou vantagens não previstas no instrumento convocatório respectivo, assim como propostas que contenham redução de preços sobre a proposta de maior percentual de desconto, ou indicarem como referência preços de outras licitantes que mencionarem outras taxas, impostos, benefícios,

despesas indiretas ou outros acréscimos de quaisquer natureza para serem computadas além do preço proposto, bem como as que estabelecerem condições outras, além das previstas;

6.4- Após a análise e conferência das propostas comerciais, a Comissão de Licitação, na eventualidade da constatação de preços com redução que possam ser considerados inexequíveis, poderá requerer à licitante que tenha ofertado o menor preço por item, a apresentação, no **prazo de até 02 (dois) dias úteis**, improrrogáveis, contados da data da solicitação, **as composições de preços, sob pena de desclassificação, adotando-se o mesmo procedimento para as demais classificadas, quando for o caso;**

6.4.1- A Comissão de Licitação poderá solicitar as licitantes a composição de qualquer preço do item, bem como os demais esclarecimentos que julgar necessários para melhor análise das propostas e salvaguarda dos interesses do **SENAI-DR/PA;**

6.4.2- Composição de Preços é o demonstrativo de como o licitante chegou no preço apresentado na Licitação com o objetivo de demonstrar a exequibilidade, através da identificação dos custos, tributos, despesas e lucro da proposta comercial.

6.4.3- A composição dos preços deverá ser elaborada separadamente para cada Item, em papel timbrado da licitante, acompanhada das respectivas cotações de preços e carta dos fornecedores;

6.5- Serão desclassificadas as propostas:

a) Que não atenderem aos termos deste Edital e Anexos ou que apresentarem preços unitários zero ou irrisório para qualquer item, bem como aquelas que não contiverem elementos técnicos suficientes para sua apreciação, tais como marca, composição, dentre outros;

b) Com valor total superior ao orçado pelo **SENAI-DR/PA** ou com preços manifestamente inexequíveis, assim considerados aqueles que não venham a demonstrar a sua viabilidade através de documentação que comprove que os custos dos insumos são coerentes com os de mercado e que os coeficientes de produtividade são compatíveis com a execução do objeto do contrato;

c) Que apresentarem preços, sejam eles referentes aos unitários, etapas, fases ou subfases, simbólico, irrisório ou de valor negativo, incompatíveis com os preços dos insumos e salários de mercado, acrescidos dos respectivos encargos.

6.6- Quando todos os licitantes forem inabilitados, ou todas as propostas forem desclassificadas, a Comissão poderá fixar aos licitantes o prazo de **8 (oito) dias úteis** para apresentação de nova documentação, ou de outras propostas, livres dos vícios que resultaram na inabilitação;

6.7- Ocorrendo empate na classificação das “**Propostas Comerciais**”, o desempate será feito por meio de sorteio, na forma da legislação pertinente;

6.8- A **COCEL** poderá determinar, em qualquer fase da licitação, a realização de diligências que se destinem a esclarecer ou a complementar a instrução do procedimento licitatório, vedada neste caso a inclusão posterior de documento que deveria constar originalmente da proposta apresentada;

6.9- A **COCEL** encaminhará à autoridade competente, para homologação de seu parecer, as peças dos autos do processo da licitação, composto de Aviso, Edital, Atas, Pareceres Técnicos e Jurídicos, Proposta vencedora e Quadro Comparativo das Propostas e demais documentos pertinentes;

6.10- As comunicações e decisões que forem adotadas serão enviadas pela **COCEL** via e-mail,

sendo considerados os endereços eletrônicos fornecidos pelas próprias licitantes, observando o item 10.10 deste edital.

7 - DO RECURSO E HOMOLOGAÇÃO:

7.1- Ao final da sessão, definida a fase de habilitação ou declarada vencedora do certame, **a(s) licitante(s) que pretender(em) interpor recurso administrativo deverá(ão), no prazo de 02 (dois) dias úteis**, apresentar **razões do recurso**, facultando-se aos demais licitantes a oportunidade de apresentar **contrarrazões** em igual número de dias, que começarão a correr do término do prazo do recorrente, sendo-lhes assegurada vista imediata dos autos;

7.2- As peças recursais imotivadas, ineptas ou inconsistentes não serão conhecidas;

7.3- Interposto o recurso, a **COCEL** poderá **reconsiderar a sua decisão no todo ou em parte, manter a decisão total ou parcialmente** e encaminhá-la devidamente instruída à autoridade competente;

7.4- Decididos os recursos e constatada a regularidade dos atos praticados, a autoridade competente **homologará** o procedimento e **adjudicará** o objeto do certame à licitante vencedora.

8- DOS PRAZOS DE ENTREGA E PAGAMENTO:

8.1- O prazo da entrega dos itens ofertados será de **05 (cinco) dias consecutivos** contados a partir da comprovação do recebimento da Autorização de Fornecimento, observadas as pormenorizações contidas no Anexo I do Edital;

8.2- O pagamento relativo ao objeto entregue será feito através de crédito em conta corrente da CONTRATADA em até **30 (trinta) dias consecutivos** após o fornecimento dos itens, mediante apresentação da respectiva Nota Fiscal/Fatura, em que esteja devidamente comprovada a entrega do **objeto em conformidade com o que fora adjudicado e devidamente atestado pelo SENAI- DR/PA.**

9- DAS SANÇÕES:

9.1- A recusa injustificada em assinar o contrato ou instrumento que o substitua na forma do Art. 31 do **Regulamento de Licitações e Contratos do SENAI**, no prazo aqui estabelecido de 3 (três) dias úteis do chamamento, caracterizará o descumprimento total da obrigação e poderá acarretar à licitante, as seguintes penalidades:

a) Perda do direito à contratação;

b) Suspensão do direito de licitar com as entidades do **SESI** e **SENAI** por prazo não superior a 02 (dois) anos.

9.2- O inadimplemento total ou parcial das obrigações contratuais assumidas dará ao contratante o direito de rescindir unilateralmente o contrato, sem prejuízo de outras penalidades previstas neste instrumento convocatório ou no contrato, inclusive a de suspensão do direito de licitar com entidades do **SESI** e **SENAI**, por prazo não superior a 02 (dois) anos, além das perdas e danos que vierem a ser apuradas, ressalvadas as hipóteses de caso fortuito ou força maior, devidamente comprovadas e impeditivas do fornecimento do item;

9.3- O atraso na entrega do item ensejará à CONTRATADA multa moratória de 1,0% (um por cento) ao dia sobre o valor do produto não entregue, dedutível do pagamento devido, salvo nas hipóteses não imputáveis à CONTRATADA e plenamente justificadas a juízo da CONTRATANTE;

9.4- A aplicação de quaisquer das sanções mencionadas observará os princípios constitucionais do contraditório e ampla defesa.

10- DAS DISPOSIÇÕES GERAIS:

10.1- Os interessados na presente licitação poderão retirar cópia do Edital e Anexos no endereço situado na Travessa Quintino Bocaiúva, nº 1588, Bloco “b”, 7º andar, Bairro de Nazaré, CEP 66.035-190, Belém/PA, na sala da COCEL, nos dias úteis, das 8:00 às 12:00 e das 13:00 às 17:00 horas, ou ainda, solicitá-lo através do e-mail licitacao@sesipa.org.br, ou fazer *download* no site <http://transparencia.senaipa.org.br/>;

10.2- Quando, por motivo de suspensão do expediente do Sesi e Senai, não se realizar o ato de recebimento e abertura dos envelopes que contêm os documentos e as propostas relativas à presente licitação, fica acordado que a realização do mesmo ocorrerá, no horário estabelecido, no primeiro dia útil posterior à data fixada neste **CONVITE**;

10.3- Qualquer **PEDIDO DE ESCLARECIMENTO** em relação a eventuais dúvidas de interpretação do presente Edital, ou **IMPUGNAÇÃO** ao mesmo, **deverá ser dirigido à COCEL até o 3º (terceiro) dia útil anterior à data marcada para a abertura da licitação**, através do e-mail licitacao@sesipa.org.br, ou formalizada através de **petição que deverá ser entregue na sala da COCEL**;

10.4- A **COCEL** terá o prazo de 2 (dois) dias úteis para responder, exceto se tratar de matéria de alta complexidade, por escrito, às insurgências efetuadas na forma do item 10.3, sendo que as respostas poderão ser comunicadas diretamente às licitantes via e-mail ou publicadas em uma das formas previstas no §1º do Art. 5º do **Regulamento de Licitações e Contratos do SENAI**, ou ainda por outro meio formal;

10.5- Caso o pedido de esclarecimento e/ou impugnação não sejam efetuados no prazo do item 10.3, presume-se que os elementos fornecidos são suficientemente claros e precisos para permitir a apresentação das propostas, não cabendo à licitante quaisquer insurgências posteriores;

10.6- Ao **SENAI-DR/PA** é reservado o direito de revogar, adiar ou prorrogar a presente licitação, por razões de seu interesse, antes de iniciada a execução do contrato, ou anulá-la por ilegalidade, de ofício ou por provocação de terceiros, sem que destes atos resulte qualquer direito à reclamação ou indenização por parte dos licitantes;

10.7- É facultada à **COCEL** ou à autoridade competente, em qualquer fase da licitação, a promoção de diligência, inclusive com a suspensão da sessão, se for o caso, destinada a esclarecer ou complementar a instrução do processo, sendo vedada a inclusão posterior de documento ou informações que deveriam constar do ato de abertura da sessão pública;

10.8- Para todos os efeitos legais e de direito, serão consideradas nulas e sem nenhum efeito as inserções não exigidas pelo presente Edital e seus Anexos;

10.9- Depois de concluída a licitação, os envelopes não abertos, contendo a documentação das demais licitantes, ficarão em posse da **COCEL**, à disposição dos licitantes para levantamento pelo período de 30 (trinta) dias, contados a partir da adjudicação do objeto ou cancelamento/revogação da licitação, prazo após o qual serão destruídos;

10.10- Ficam cientes os licitantes participantes do presente certame que todos os atos originados do presente procedimento licitatório serão publicados no site <http://transparencia.senaipa.org.br/>, sendo contados os prazos para os atos do presente certame, a partir da publicação;

10.11- Centro de Responsabilidade: **3.03.03.02.05**.

11- DAS PEÇAS INTEGRANTES DESTE EDITAL:

11.1- Integram o presente Edital os seguintes Anexos, independentemente de transcrição:

Anexo I – Termo de Referência;

Anexo II – Modelo Declaração de Inexistência de Fato Impeditivo à Habilitação (Envelope nº 01);

Anexo III – Modelo de Declaração de Inexistência de Trabalho de Menor (Envelope nº 01).

Belém/PA, 06 de julho de 2021.

Neilton Carneiro do Nascimento
Coordenador/Pregoeiro
Comissão Central de Comissão de Licitação

Dário Antônio Bastos de Lemos
Direto Regional do SENAI/DR-PA

José Conrado Azevedo Santos
Presidente do Conselho Regional do SENAI-DR/PA

EDITAL CONVITE Nº 016/2021
SENAI-DR/PA

ANEXO I

TERMO DE REFERÊNCIA

Fica subentendida a alternativa “OU SIMILAR” para todos os materiais ou equipamentos identificados nestas especificações de determinada marca, tipo, modelo, referência ou fabricante. Diz-se que dois materiais ou equipamentos apresentam similaridade se desempenham idêntica função construtiva e apresentam as mesmas características técnicas exigidas nestas especificações.

Nº	Descrição	UNID.	QTD.
1	Disco de corte A60 4.1/2X 3/64X 7/8 ZIPCUT	UN	980,00
2	Disco desbaste Z16 4.1/2X 1/4X 7/8 XCAVATOR	UN	975,00
3	Eletrodo revestido diâmetro 2,5X350mm ASME SFA 5.1 E7018 Lata 17KG OK 48.04X2,5 Classe 01	KG	374,00
4	Eletrodo revestido 3,25X350mm ASME SFA 5.1 E7018 lata 18KG OK 48.04X3,25 Classe 01	KG	360,00
5	Avental de raspa de couro tipo barbeiro com manga longa e emenda de fivela tamanho (M) e (G)	UN	350,00
6	Luva de segurança mista de raspa e vaqueta cano longo 20cm	PR	650,00
7	Perneira de segurança confeccionada em raspa, fechamento em velcro na vertical	PR	500,00
8	Toca tipo ninja para soldagem capuz balaclava NR10 risco 2 antichama	UN	500,00
9	Disco lamelar C/R 4.1/2XM14 Grão 80	UN	350,00
10	Protetor auricular de silicone tipo plug	UN	650,00
11	Chapa de teste 250 X 75 mm em chapa de 3/8” de aço comum ASTM A 36 confeccionada conforme projeto	PC	650,00
12	Máscara respiratória - PFF 02 sem válvula	UN	800,00
13	Protetor solar profissional FPS 60 1/3 UVA 120ml	UN	650,00
14	Óculos de segurança com lente incolor confeccionado em policarbonato óptico, possui armação de nylon e hastes com comprimento regulável (anti-risco)	UN	500,00
15	Escova de aço carbono circular rotativa trançado 4.1/2 x 7/8 rotação máxima 11.000 rpm	PC	500,00
16	Alicate multifunção sara solda MIG/MAG	UN	25,00
17	Escova manual de aço 4 fileiras com cabo madeira	UN	325,00

18	Arame para solda MIG MAG sólido cobreado 1,0 mm 18kg	KG	360,00
19	Protetor facial incolor ajustável para altas temperaturas	UN	100,00
20	Mangueira dupla solda maçarico 5/16 oxigênio/acetileno	M	100,00

Obs:

O item Chapa de teste 250 X 75 mm em chapa de 3/8 de aço comum ASTM A 36 deverá ser confeccionada atendendo todas as especificações do projeto, todos os itens solicitados serão para atender as demandas decursos/treinamentos de solda do SENAI Parauapebas.

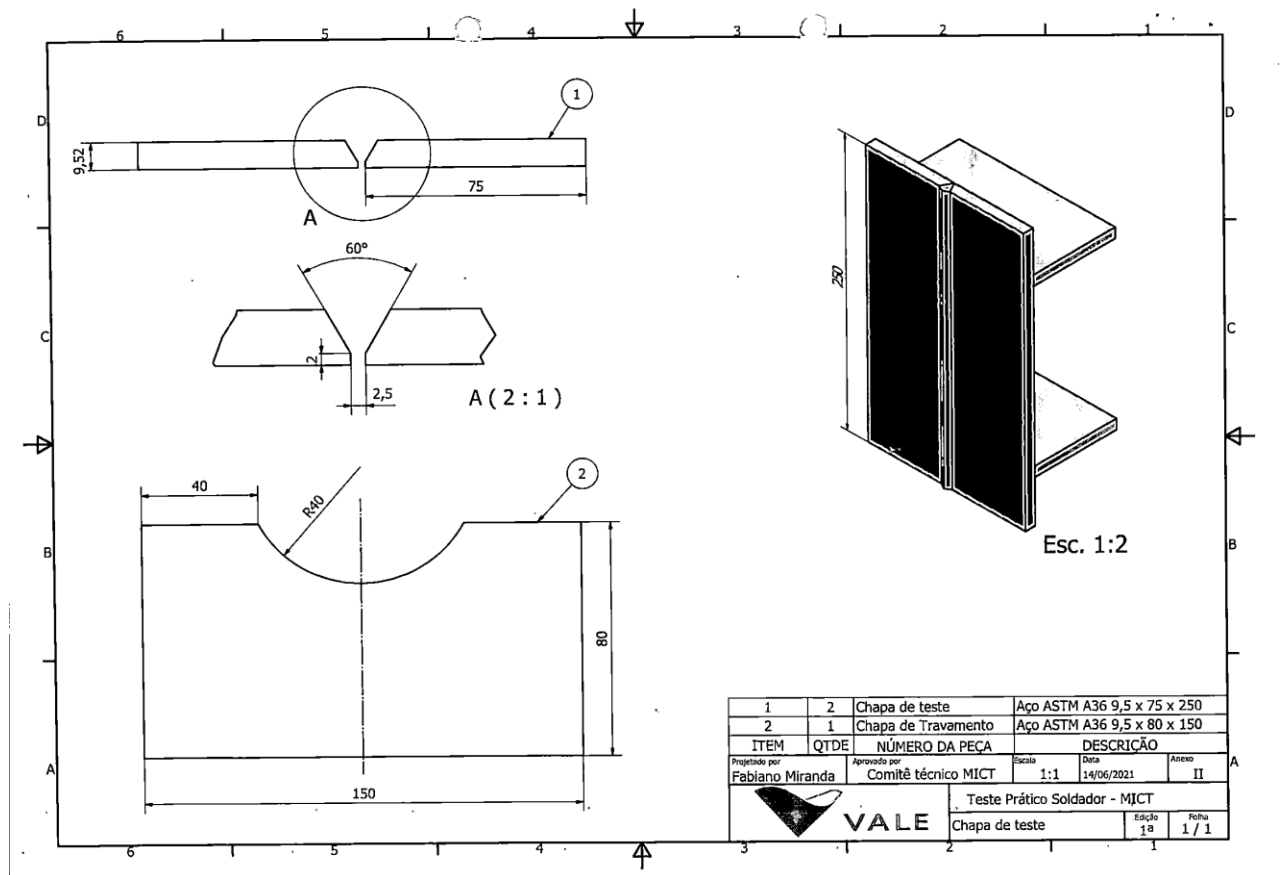

**EDITAL CONVITE Nº 016/2021
SENAI-DR/PA**

ANEXO II

DECLARAÇÃO DE INEXISTÊNCIA DE FATO IMPEDITIVO À HABILITAÇÃO

Obs: Papel timbrado da proponente, carimbo e assinatura.

Local e data.

À Comissão Central de Licitação do Sesi e Senai
A/C Sr. Neilton Carneiro do Nascimento – Coordenador/Pregoeiro

**Ref.: CONVITE
Nº 016/2021 – SENAI-DR/PA**

Prezados Senhores,

Em cumprimento aos ditames Editalícios, declaramos sob as penalidades cabíveis, a inexistência de fato impeditivo à habilitação, bem como nossa concordância plena com as condições constantes do Edital e seus Anexos assim como nossa **subsunção as disposições constantes do Regulamento de Licitações e Contratos do SENAI - norma legal que rege o procedimento licitatório na entidade.**

Ficam cientes os licitantes participantes do presente certame que, todos os atos originados do presente procedimento licitatório, serão publicados no site <http://transparencia.senaipa.org.br/>, sendo contados os prazos para os atos do presente certame, a partir da referida publicação.

Atenciosamente,

(Carimbo da empresa, nome e cargo da pessoa que assina)

**EDITAL CONVITE Nº 016/2021
SENAI-DR/PA**

ANEXO III

MODELO DE DECLARAÇÃO DE INEXISTÊNCIA DE TRABALHO DE MENOR

Obs: Papel timbrado da proponente, carimbo e assinatura.

Ao
Serviço Nacional de Aprendizagem Industrial – Departamento Regional do Pará - SENAI-DR/PA
Belém-PA

(Nome da Empresa) _____, CNPJ Nº _____, por intermédio de seu representante legal o (a) Sr (a). _____ portador (a) da Carteira de Identidade nº _____ e do CPF/MF nº _____ DECLARA, para os devidos fins que não viola os termos do inciso XXXIII, Art. 7º da CF/88, ou seja, que não emprega menor de dezoito anos em trabalho em trabalho noturno, perigoso ou insalubre e não emprega menor de dezesseis anos.

Ressalva: emprega menor, a partir de quatorze anos, na condição de jovem aprendiz ().

Belém/PA, ____ de _____ de 2021.

Representante Legal da Empresa
(Observação: em caso afirmativo, assinalar a ressalva acima).